БОЛЬШЕМОНОКСКИЙ СЕЛЬСОВЕТ

Г Е Н Е Р А Л Ь Н Ы Й П Л А Н

Основной чертеж

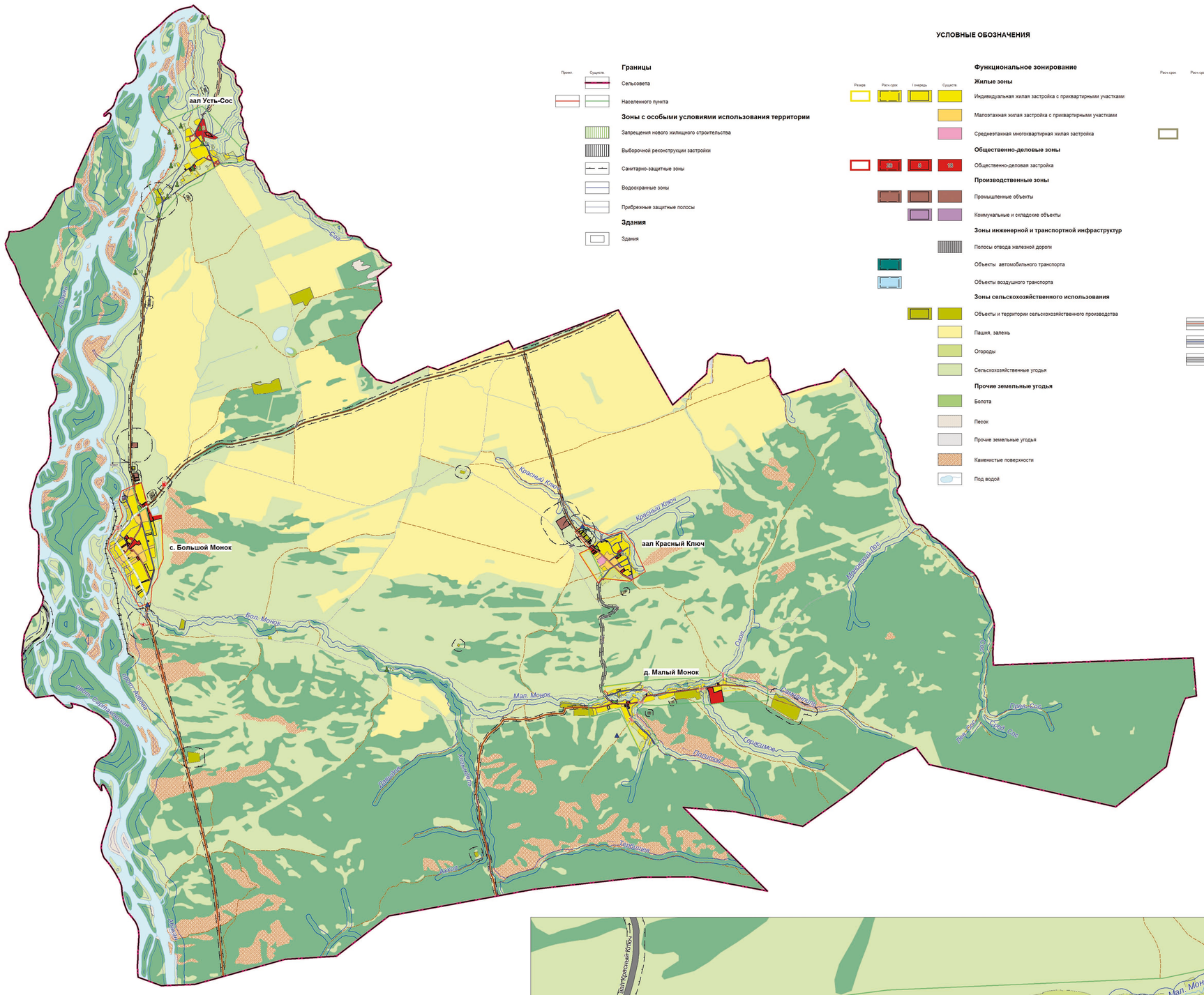

УСЛОВНЫЕ ОБОЗНАЧЕНИЯ

Проект. | Существ.

Границы
- Сельсовета
- Населенного пункта

Зоны с особыми условиями использования территории
- Запрещения нового жилищного строительства
- Выборочной реконструкции застройки
- Санитарно-защитные зоны
- Водоохранные зоны
- Прибрежные защитные полосы

Здания
- Здания

Резерв | Расч. срок | I очередь | Существ.

Функциональное зонирование

Жилые зоны
- Индивидуальная жилая застройка с приквартирными участками
- Малоэтажная жилая застройка с приквартирными участками
- Среднеэтажная многоквартирная жилая застройка

Общественно-деловые зоны
- Общественно-деловая застройка

Производственные зоны
- Промышленные объекты
- Коммунальные и складские объекты

Зоны инженерной и транспортной инфраструктур
- Полосы отвода железной дороги
- Объекты автомобильного транспорта
- Объекты воздушного транспорта

Зоны сельскохозяйственного использования
- Объекты и территории сельскохозяйственного производства
- Пашня, залежь
- Огороды
- Сельскохозяйственные угодья

Прочие земельные угодья
- Болота
- Песок
- Прочие земельные угодья
- Каменистые поверхности
- Под водой

Расч. срок | Расч. срок | I очередь | Существ.

Зоны рекреационного назначения
- Парки, скверы, места отдыха
- Леса и кустарники

Зоны специального назначения
- Кладбища
- Скотомогильники (законсервированные)
- Очистные сооружения

Объекты культурного наследия
- Памятники культуры, истории
- Номер по экспликации

Объекты инженерной и транспортной инфраструктур
- Железная дорога
- Автомобильные дороги межмуниципального значения
- Автомобильные дороги местного значения
- Главная улица
- Основные улицы в жилой застройке
- Второстепенные улицы в жилой застройке
- Проезды
- Грунтовые дороги
- Полевые дороги
- Мосты
- Дамбы, плотины
- Пожарные пирсы
- АЗС
- Вертолетные площадки

ЭКСПЛИКАЦИЯ

1. Администрация Большемонокского сельсовета
2. Почта
3. Сберкасса
4. Пожарное депо
5. Фельдшерско-акушерский пункт
6. Кабинет врача общей практики
7. Аптека
8. Оздоровительный санаторий
9. Летний оздоровительный лагерь
10. Пансионат для пожилых людей
11. Церковь
12. Культурно-досуговый центр
13. Дом культуры
14. Библиотека
15. Юрточный музейный комплекс
16. Музей под открытым небом
17. Школа
18. Школа-интернат
19. Детский сад
20. Спортивный комплекс с бассейном
21. Спортивный зал
22. Спортивный летний стадион
23. Спортивная площадка
24. Универсальная детская площадка
25. Административно-бытовой комплекс
26. Гостиница
27. Магазин
28. Кафе

ЭКСПЛИКАЦИЯ ОБЪЕКТОВ КУЛЬТУРНОГО НАСЛЕДИЯ

№ на чертеже	Наименование памятника	Датировка
БОЛЬШЕМОНОКСКИЙ СЕЛЬСОВЕТ		
Объекты культурного наследия регионального значения		
1	Могильник Усть-Сос - 1 (87)	(VII-I вв. до н.э.)
2	Могильник Усть-Сос -2 (10)	(VII-I вв. до н.э.)
3	Могильник Усть-Сос - 3 (82)	(VII-I вв. до н.э.)
4	Могильник Усть-Сос - 4 (29)	(VII-I вв. до н.э.)
5	Могильник Усть-Сос - 5 (22)	(VII-I вв. до н.э.)
6	Могильник Усть-Сос - 6 (42)	(VII-I вв. до н.э.)
7	Могильник Усть-Сос - 7 (15)	(VII-I вв. до н.э.)
8	Могильник Усть-Сос - 8 (26)	(VII-I вв. до н.э.)
9	Могильник Усть-Сос - 9 (43)	(VII-I вв. до н.э.)
10	Поселение Усть-Сос - 1	(II вв. до н.э. - V вв.н.э)
11	Поселение Хызыл Хая	Палеолит
12	Курганный могильник (5)	(VII-I вв. до н.э.)
Объекты культурного наследия местного значения		
13	Памятник участникам ВОВ	н.д.
14	Памятник участникам ВОВ	н.д.

Схема границ Большемонокского сельсовета

Масштаб 1:25 000

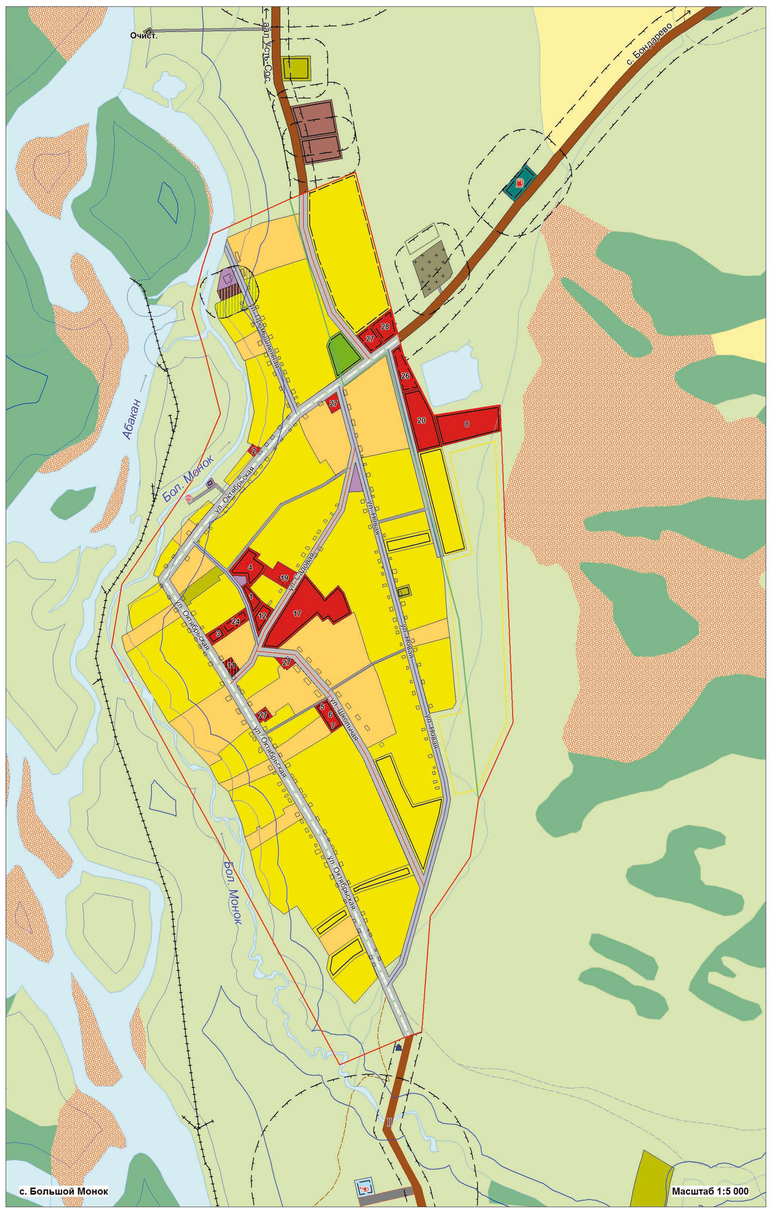

с. Большой Монок — Масштаб 1:5 000

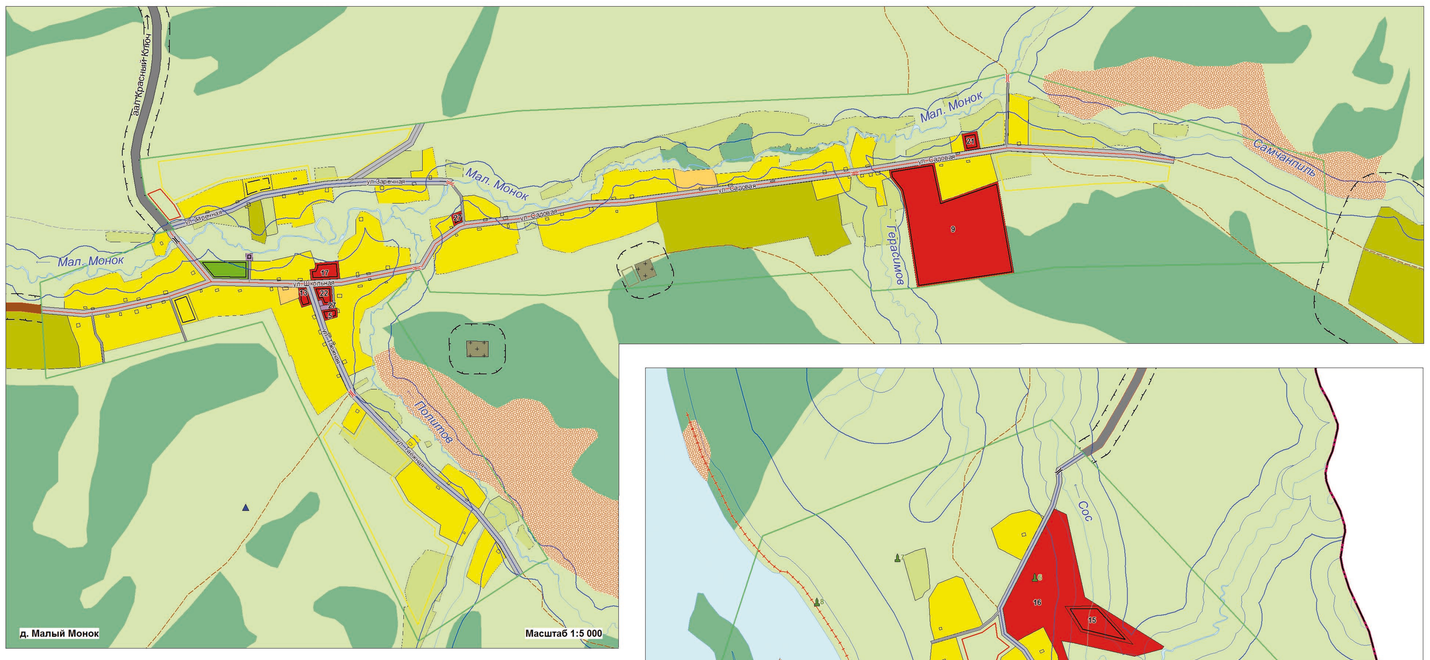

д. Малый Монок — Масштаб 1:5 000

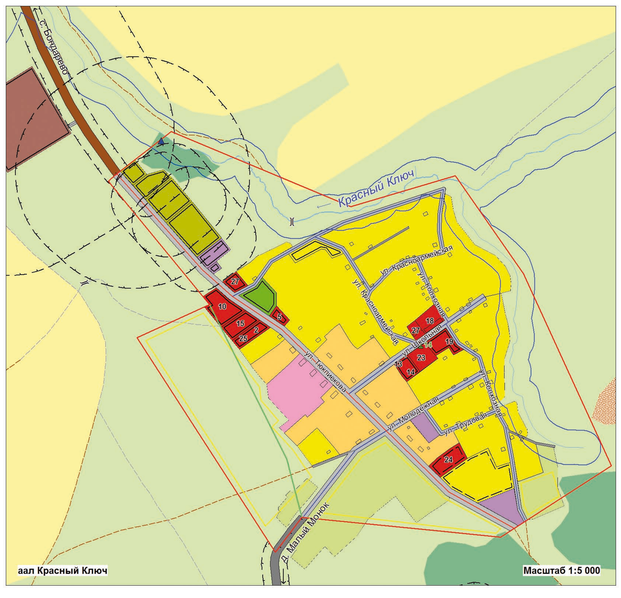

аал Красный Ключ — Масштаб 1:5 000

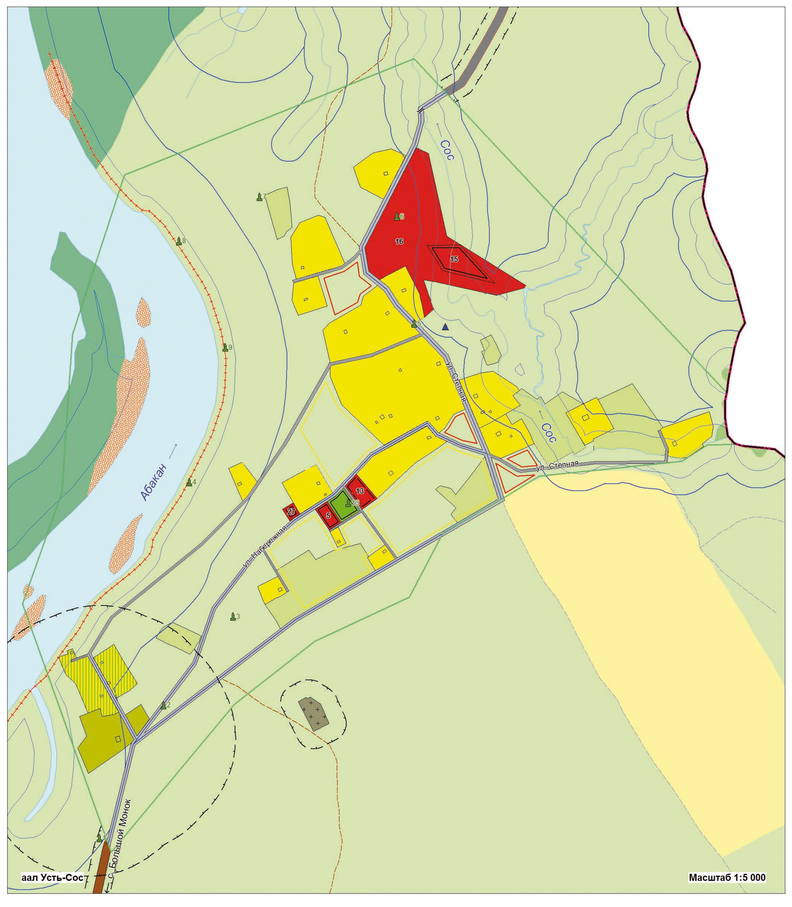

аал Усть-Сос — Масштаб 1:5 000

Изм.	Кол.уч.	Лист	№ док.	Подпись	Дата	2012-113-ГПТПЗЗ
Директор		Малышев Е.Н.			06.03.13	Генеральный план, правила землепользования и застройки Большемонокского сельсовета Бейского района Республики Хакасия
Нач. отдела		Каменева Л.Н.			06.03.13	Материалы по обоснованию Генерального плана Большемонокского сельсовета — Стадия: ГП; Лист: II; Листов: 10
Зам.нач.отд.		Дыгальчук А.Р.			06.03.13	
Вед. спец.		Нарыдова Н.Н.			06.03.13	Основной чертеж М 1: 25 000, М 1: 5 000 — ООО НПЦ "Сибэнергресурсы" г. Омск
Спец. 2 кат.		Кочнев К.А.			06.03.13	
Спец. 2 кат.		Пая И.Р.			06.03.13	

Согласовано

Взам. инв. №

Подпись и дата

Инв. № подл.